

II DAĻA

GRAFISKIE MATERIĀLI

Teritorijas pašreizējā izmantošana
Zemes vienības kadastra apzīmējums: 8070 008 1013

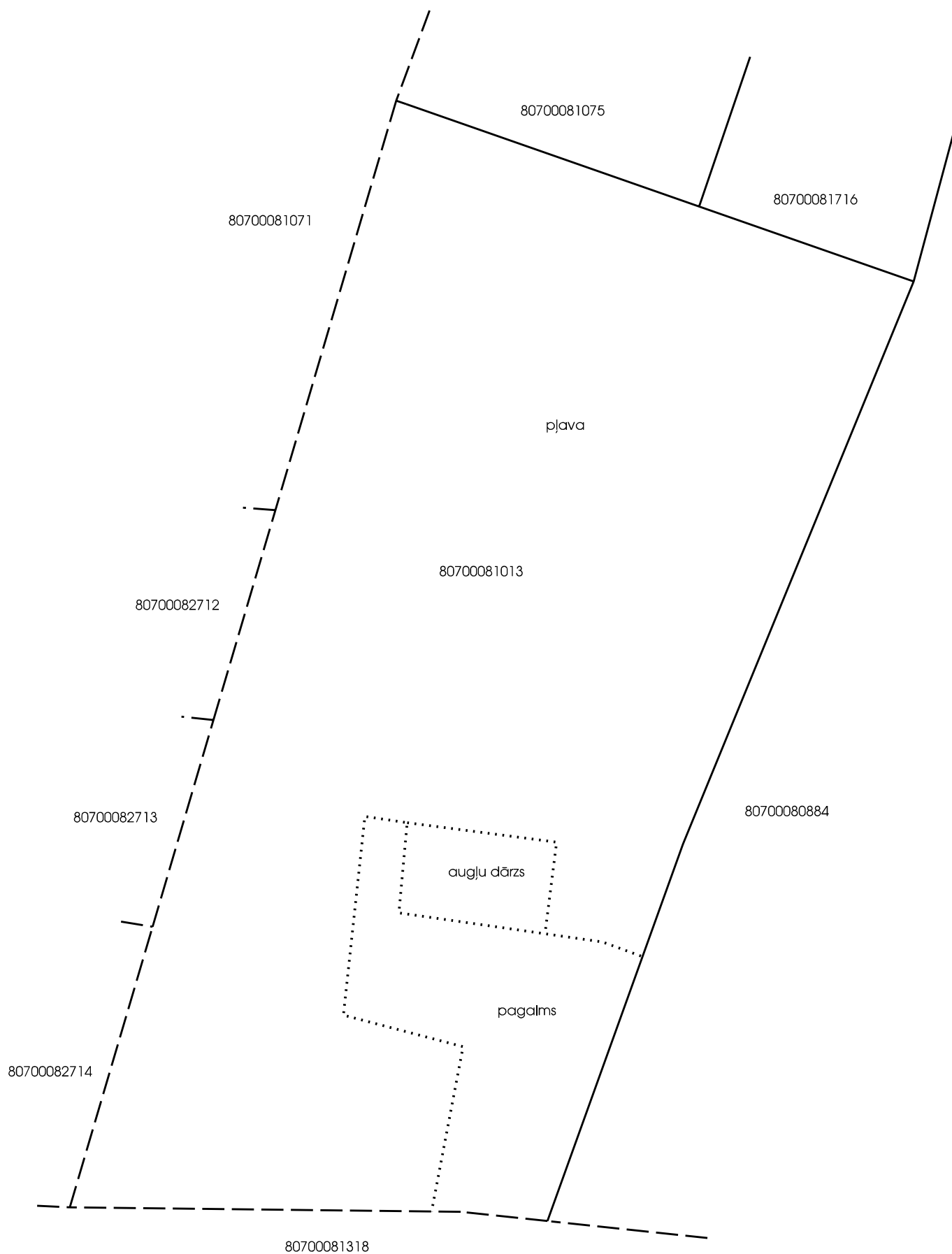

SARKANO LĪNIJU LŪZUMPUNKTU
KOORDINĀTAS
LKS 92 TM

Nr.	X	Y
1	297998.742	516357.875
2	297999.226	516340.981
3	298000.897	516282.706
4	298005.836	516279.123
5	298081.534	516301.445
6	298137.894	516318.065
7	298206.260	516338.224

X=298200
Y=516400

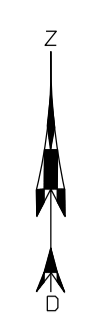

- PLĀNOTIE APGRŪTINĀJUMI PARCELĒ Nr.2**
- projektētā ūdensvada aizsargjosla
- PLĀNOTIE APGRŪTINĀJUMI PARCELĒ Nr.3**
- projektētā ūdensvada aizsargjosla
 - projektētā gāzes vada aizsargjosla
 - projektētās pašteces kanalizācijas aizsargjosla
 - projektētās sakaru kanalizācijas aizsargjosla
 - projektētā elektrokabeļa aizsargjosla

IZVIETOJUMA SHĒMA

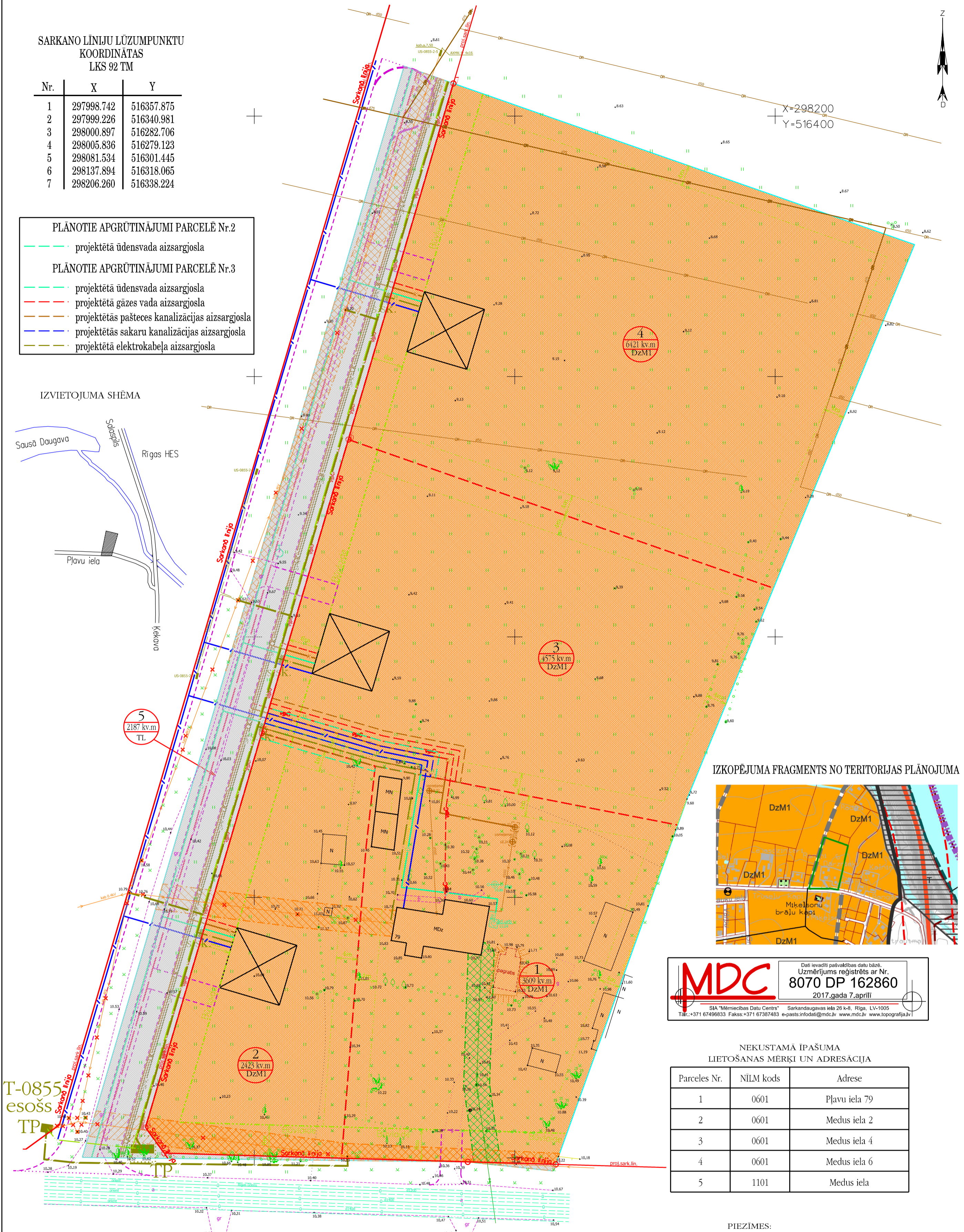
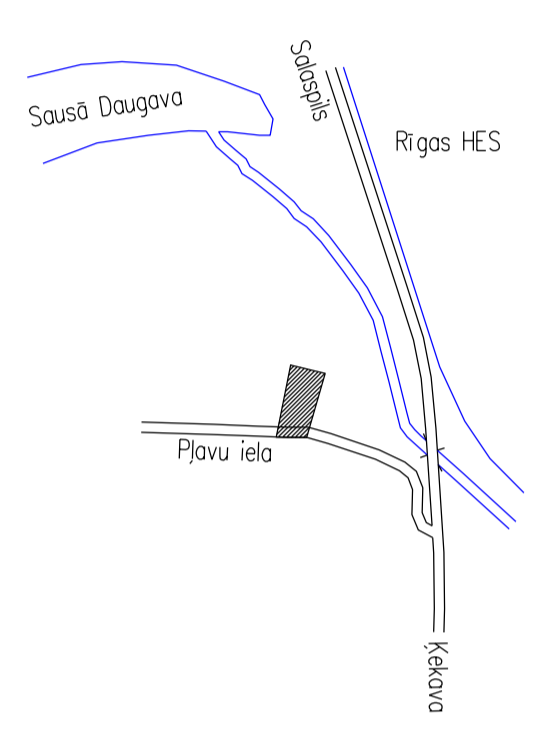

IZKOPEJUMA FRAGMENTS NO TERITORIJAS PLĀNOJUMA



MDC Dati ievadīti pašvaldības datu bāzē.
Uzmērījums reģistrēts ar Nr. **8070 DP 162860**
2017.gada 7.aprīlī

SIA "Mērierīcības Datu Centrs" - Sarkandaugavas iela 26 k-8, Rīga, LV-1005
Tālr.: +371 67496833 Faks: +371 67387483 e-pasts: info@mdc.lv www.mdc.lv www.topografija.lv

NEKUSTAMĀ ĪPAŠUMA
LIETOŠANAS MĒRĶI UN ADRESĀCIJA

Parceles Nr.	NILM kods	Adrese
1	0601	Pļavu iela 79
2	0601	Medus iela 2
3	0601	Medus iela 4
4	0601	Medus iela 6
5	1101	Medus iela

PIEZĪMES:

- DETĀLPLĀNOJUMA IZSTRĀDES ROBEŽĀ ATBILST NEKUSTAMĀ ĪPAŠUMA "DARZNIĒKI" (Kad.Nr.8070 008 1013) ROBEŽĀM 1.92 ha PLATĪBĀ.
- PLĀNOTĀS APBŪVES UN PIEBRAUKTUVJU IZVIETOJUMS VAR TIKT MAINĪTS IZSTRĀDĀJOT KATRA ATSEVIŠKĀ APBŪVES GABALA ĢENPLĀNU.

PIEKRĪTU _____ S B
PIEKRĪTU _____ V B

APZĪMĒJUMI

- esoša zemes gabala robeža
- projektēto zemes gabalu robeža
- projektētā sarkanā līnija, lūzumpunktu Nr.
- būvlaide
- apbūves līnija
- ielas, trotuāra mala
- pagaidu apgriežšanās laukums
- esošo gaisvadu sakaru līnija
- esošo elektrisko tīklu līnija
- pārkārtojama esošo elektrisko tīklu līnija
- plānotās parces numurs
- parces platība
- zemes izmantošanas veids
- plānotā apbūve (izvietojums rekomendējais)
- Mazstāvu dzīvojamās apbūves teritorijas (Dz M1)
- Satiksmes infrastruktūras objektu teritorija (TL)
- elektrolīnijas aizsargjosla
- sakaru līnijas aizsargjosla
- esošā apbūve

Izstrādātājs:
SIA "G-BERGS"
reģ. Nr.43603020112
Fax: 67937684; e-pasts: g-bergs@inbox.lv

TERITORIJAS PLĀNOTĀS (ATLAUTĀS) IZMANTOŠANAS PLĀNS
Mērogs 1 : 500

Direktors	J.Grandsbergs	Pasūtītājs:	S B	proj. stad.	3.lapa
Proj. vad.	J.Grandsbergs	S B	DP		
Projektētājs	K.Priedols	Ķekavas pagasts Ķekavas novads ODUKALNS "DARZNIĒKI" (kad.Nr. 8070 008 1013) Zemes ierīkotāja Sertifikāts - Sērija BA Nr.74, izdots 15.11.2010. derīgs līdz 14.11.2020.			

PRIEKŠLIKUMS PARCEĻU ADRESĀCIJAI

Pēc detālplānojuma apstiprināšanas piešķirt adreses:

Projektētās zemes vienības		
Parceles Nr.	Platība ha	Nosaukums (adrese)
1	0.3619	Pļavu iela 79 , Odukalns, Ķekavas pagasts, Ķekavas novads
2	0.2403	Medus iela 2 , Odukalns, Ķekavas pagasts, Ķekavas novads
3	0.4582	Medus iela 4 , Odukalns, Ķekavas pagasts, Ķekavas novads
4	0.6429	Medus iela 6 , Odukalns, Ķekavas pagasts, Ķekavas novads
5	0.2182	Medus iela , Ķekavas pagasts, Ķekavas novads

SIA „G-Bergs”
direktors



J. Grandsbergs

Adresācija saņemta
Ķekavas novada pašvaldība
Nekustamā īpašuma speciāliste
Vaira Ozoliņa
20.11.2015. 

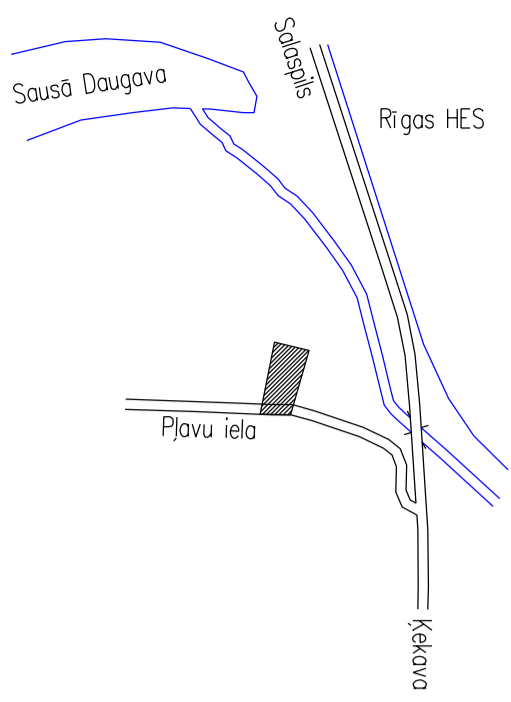

X=298200
Y=516400

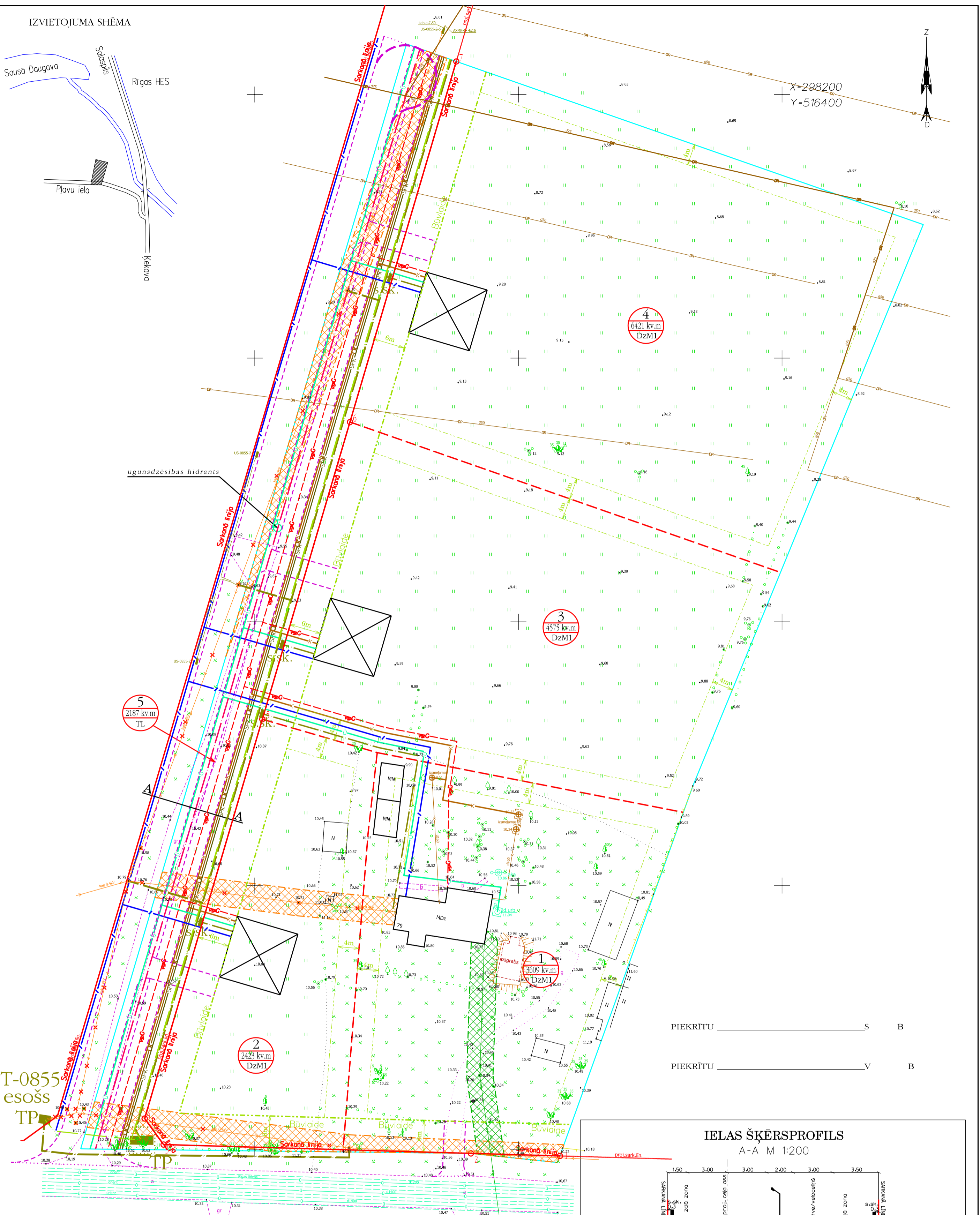

PIEKRĪTU _____ S B
PIEKRĪTU _____ V B

T-0855
esošs
TP

- PIEZĪMES:
1. DETĀLPLĀNOJUMA IZSTRĀDES ROBEŽA ATBILST NEKUSTAMĀ IPĀŠUMA "DĀRZNIĒKI" (Kad.Nr.8070 008 1013) ROBEŽĀM 1.92 ha PLATĪBĀ.
 2. PLĀNOTĀS APBŪVES UN PIEBRAUKTUVJU IZVIETOJUMS VAR TIKT MAINĪTS IZSTRĀDĀJOT KATRA ATSEVIŠKĀ APBŪVES GABALA ĢENPLĀNU.

APZĪMĒJUMI

- esoša zemes gabala robeža
- - - projektēto zemes gabalu robeža
- projektētā sarkanā līnija, lūzumpunktu Nr.
- - - būvlaide
- apbūves līnija
- - - ielas, trotuāra mala
- pagaidu apgriezšanās laukums
- esoša gaisvadu sakaru līnija
- esoša elektrisko tīklu līnija
- pārkārojama esoša elektrisko tīklu līnija
- 1 plānotās parces numurs
- DzMI parces platība
- TL zemes izmantošanas veids
- plānotā apbūve (izvietojums rekomendējošs)
- elektrolinijas aizsargjosla
- sakaru līnijas aizsargjosla
- MDz esošā apbūve

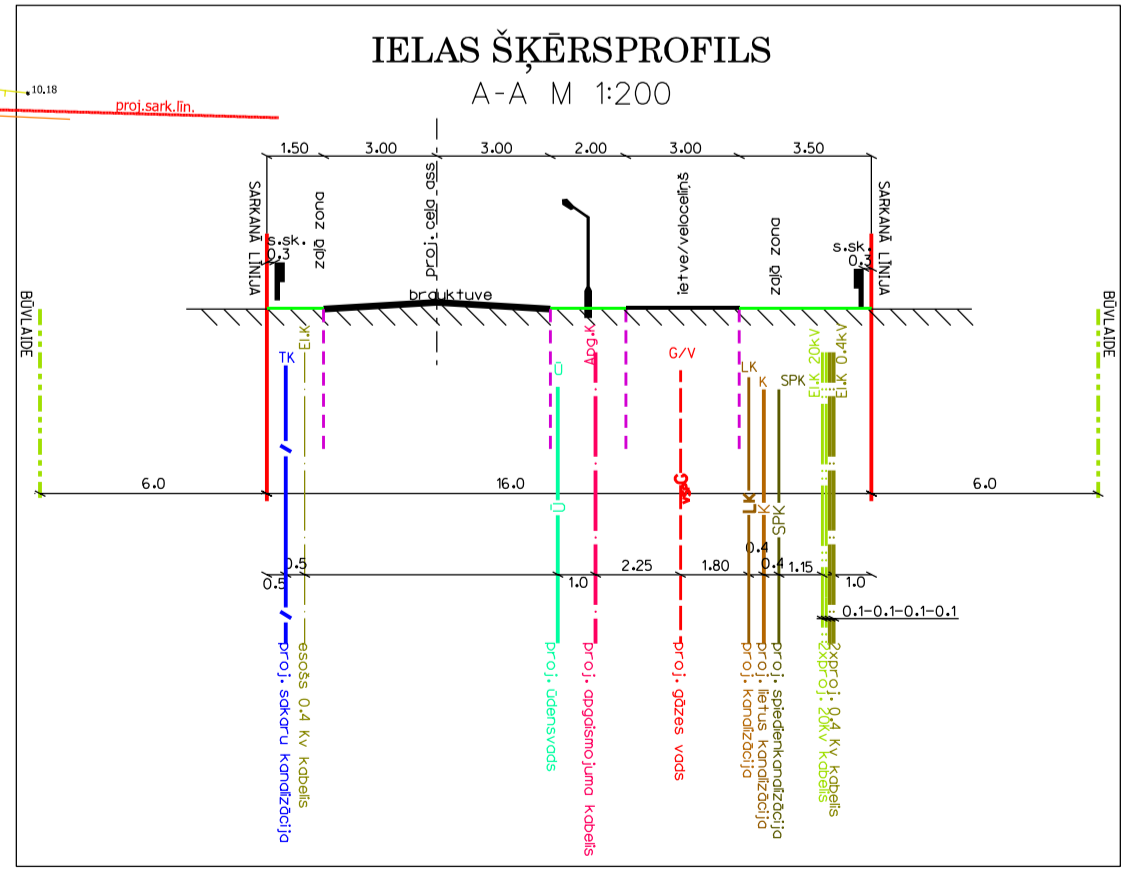

Izstrādātājs: SIA "G-BERGS" reģ. Nr. 43603020112 Fax: 67937684; e-pasts: g-bergs@inbox.lv		INŽENIERTEHNISKO KOMUNIKĀCIJU SHĒMA AR IELAS ŠĶĒRSPROFILIEM Mērogs 1 : 500	
Direktors	J.Grandsbergs	Pasūtītājs:	proj. stad.
Proj. vad.	J.Grandsbergs	S B	DP
Projektētājs	K.Priedols	5.lapa	
Ķekavas pagasts Ķekavas novads ODUKALNS "DĀRZNIĒKI" (kad.Nr. 8070 008 1013) Zemes ierīkotāja Sertifikāts - Sērija BA Nr.74, izdots 15.11.2010. derīgs līdz 14.11.2020.			

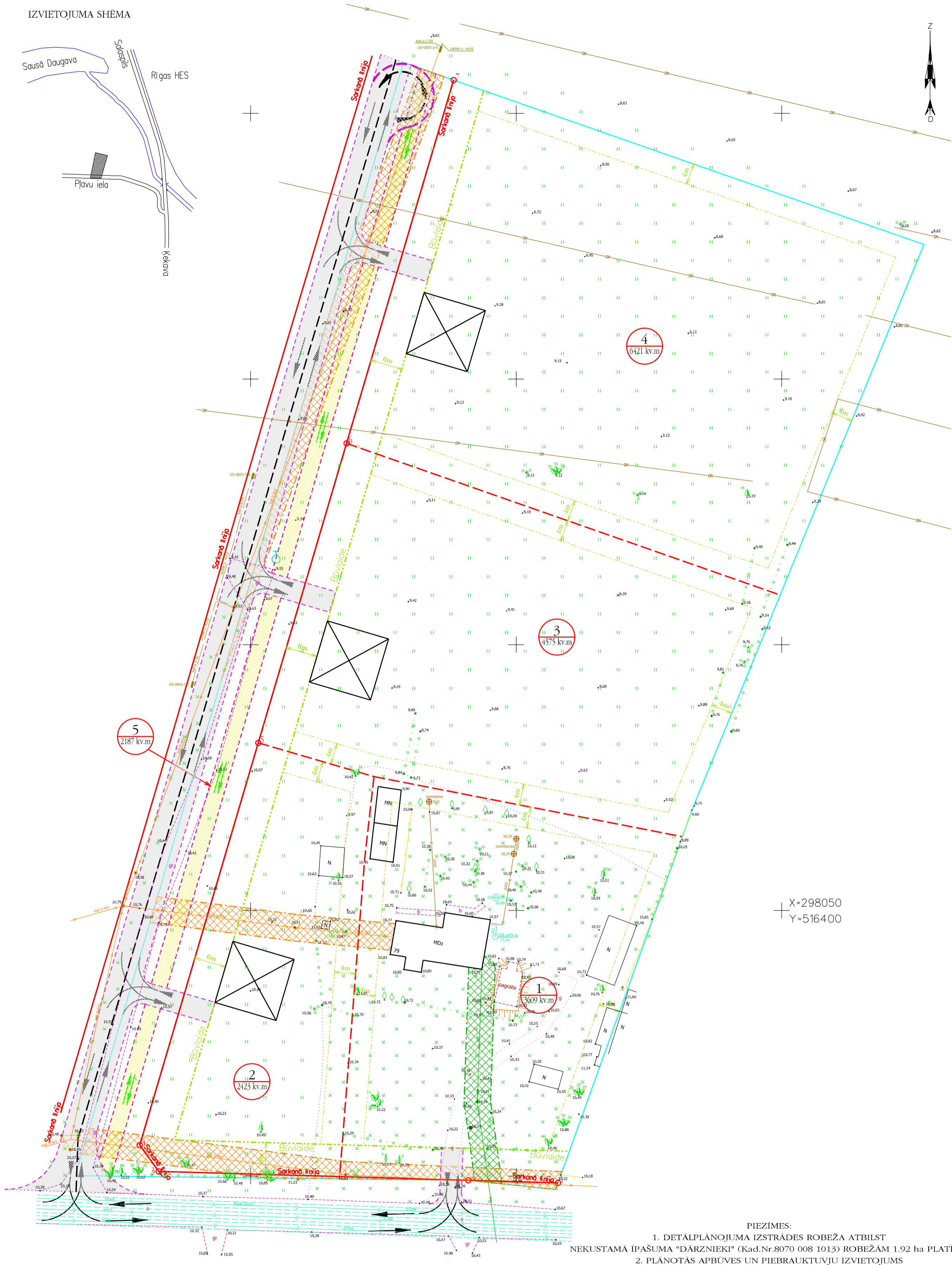
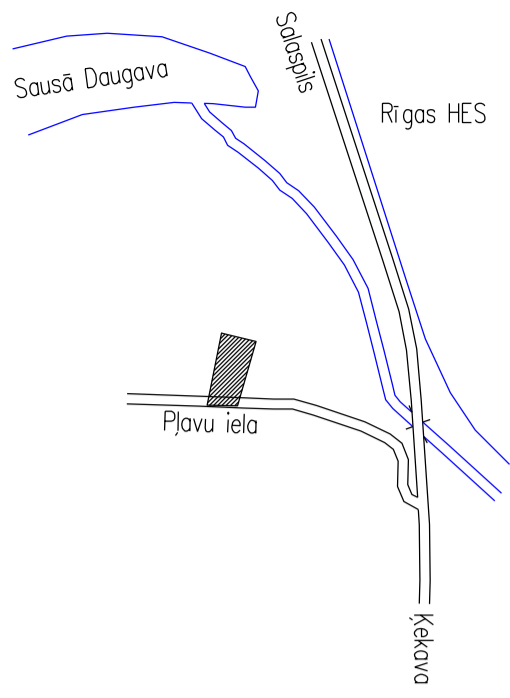

X=298050
Y=516400

PIEZĪMES:

1. DETALPLĀNOJUMA IZSTRĀDES ROBEŽA ATBILST NEKUSTAMA IPAŠUMA "DĀRZNIĒKI" (Kad.Nr.8070 008 1013) ROBEŽĀM 1.92 ha PLATĪBĀ.
2. PLĀNOTĀS APBŪVES UN PIEBRAUKTUVJU IZVIETOJUMS VAR TIKT MAINĪTS IZSTRĀDĀJOT KATRA ATSEVIŠKĀ APBŪVES GABALA ĢENPLĀNU.

PIEKRĪTU _____ S B
PIEKRĪTU _____ V B

	esoša zemes gabala robeža		projektēto zemes gabalu robeža	APZĪMĒJUMI	
	projektētā sarkanā līnija, lūzumpunktu Nr.		būvlaide		
	apbūves līnija		ielas, trotuāra mala		ielas brauktuve
	autotransporta kustības virziens		plānotā gājēju plūsma		gājēju ietve / velosīnīs
	plānotās parces numurs parces platība				sakaru līnijas aizsargjosla
	plānotā apbūve (izvietojums rekomendējoss)				
	esošā apbūve				

Izstrādātājs: SIA "G-BERGS" reģ. Nr.43603020112 Fax: 67937684; e-pasts: g-bergs@inbox.lv		SATIKSMES INFRASTRUKTŪRAS IZVIETOJUMS AR PLĀNOTO TRANSPORTA UN GĀJĒJU PLŪSMU Mērogs 1 : 500	
Direktors	J.Grandsbergs	Pasūtītājs:	proj. stad.
Proj. vad.	A.Grandsberga	S B	DP
Projektētājs	K.Priedols	6.lapa	
		Ķekavas pagasts Ķekavas novads ODUKALNS "DĀRZNIĒKI" (kad.Nr. 8070 008 1013) Zemes ierīkotāja Sertifikāts - Sērija BA Nr.74, izdots 15.11.2010. derīgs līdz 14.11.2020.	